Action menée dans le cadre du Contrat Urbain de Cohésion Sociale (CUCS) de Montpellier

Opérateur : ASSOCIATION ACTEURS

Financeurs : ACSE - FIPJ – Conseil Général

« Blog pour l'Emploi »

Une autre conception de la recherche d'emploi

Venez réalisez votre « Blog » personnel pour votre recherche d'emploi.

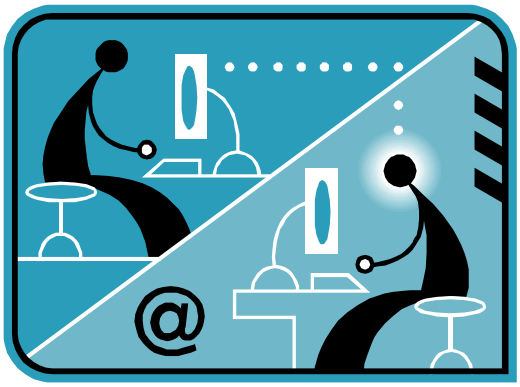

Vous désirez valoriser votre candidature auprès des employeurs avec un outil original.

Vous voulez apprendre à contacter directement les entreprises pour leur présenter votre profil.

L'action « Blog pour l'Emploi » est faite pour vous.

Une action collective, conviviale et créative !

Contenu de l'action :

- Réalisation d'un blog de présentation multimédia
- Organisation dans ses démarches de recherche d'emploi
- Communication directe auprès des entreprises.

Action collective : 8 places
Durée : 1 mois
Calendrier de l'action :
Mercredi toute la journée (9h-13h 14h-17h) + Vendredi matin (9h-13h) au sein des locaux de l'association ACTEURS.
Plusieurs sessions sont organisées dans l'année.

Renseignements et inscription :

Mickaël Bartorello
Association Acteurs
26 Rue Henri René
34 000 MONTPELLIER
Tel : 04.67.22.32.53